朝鮮日報

發行所 朝鮮日報社 서울市太平路一街

國府側新和平案을發表

雙方即時無條件停戰

和平交涉代表任命用意를披瀝

【南京二十日發UP＝共同】國民政府는 毛澤東中共黨首의八個條和平提案에對한政府의正式回答으로 無條件停戰과 和平交涉을開始하기爲하여代表任命을提議하였다. 이에關한政府發表는如左하다. 國務行政院은 十九日午前會議에서 如左한聲明을行하기로決定하였다. 政府는 一般의平和한和平恢復을要望하고 政府及中共雙方의軍隊가無條件即時로停戰하고 또한國府와中共雙方의和平交涉을開始하기爲하여 代表任命한것이다 …

蔣氏態度未確

承認해야正式發效

【南京二十日發AP合同】政府高官側消息通이言明한바에依하면 中國行政院은 十九日停戰命令을發하고 … [illegible]

國府南京撤退

英外相에通告說

【런던十九日發AP合同】… [illegible]

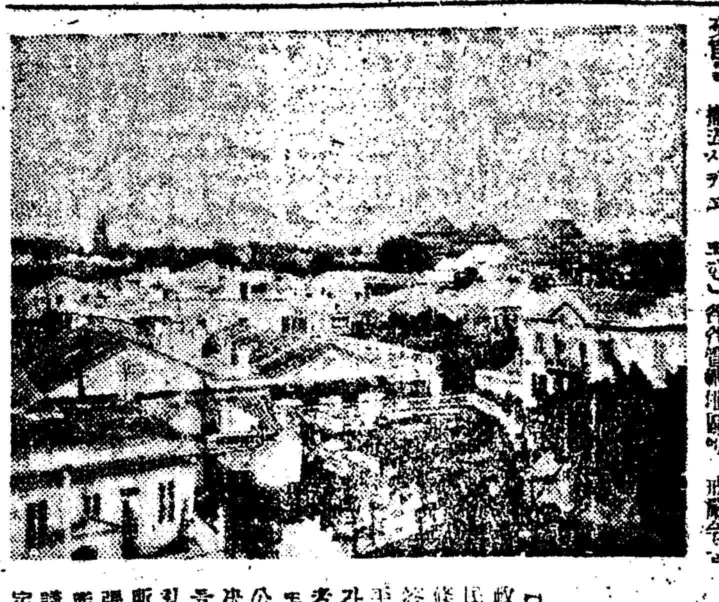

和平調停要請에

美國務省은沈默

【워싱톤二十日發UP共同】… [illegible]

廣東省에戒嚴令

【香港廿日發AP合同】… [illegible]

國府廣東遷都決定

駐中各大公使에通告

【南京二十日發UP共同】… [illegible]

美는言及回避

【워싱톤廿日發AP合同】… [illegible]

毛氏의티토化豫想코

英政權承認示唆

【런던二十日發UP共同】… [illegible]

美大使館遷移

政府에請訓中

【南京二十日發UP共同】… [illegible]

共軍南進續行

戰戰兢兢의南京住民

【南京二十日發UP共同】… [illegible]

北平旬間停戰

共軍間에合意成

【北平二十日發UP共同】… [illegible]

國民會代表者大會

… [illegible]

內戰終結可望

和平實施方法未定

【南京廿日發AP合同】… [illegible]

韓國民歸化案

美議員이提出

【워싱톤廿日發AP合同】… [illegible]

朝民談話發表

黨內서問題化

… [illegible]

猶埃休戰難航

네게브境界問題로

【카이로二十日發UP共同】… [illegible]

統一推進委結成

韓委에對處25日政黨團體會議

美軍撤退를前後하여 各政黨團體에서는 南北統一에對한 具體的方案을講究하기爲하여 오는 二十五日下午二時 國民會議室에서 南北統一推進委員會를結成하고 … [illegible]

韓委比國代表

루나氏로更迭?

【마닐라二十日發UP共同】… [illegible]

韓中將도來朝

美陸軍長官隨員

【東京二十日發共立】… [illegible]

駐中武官宋准將

二十二日頃出發

… [illegible]

社會部次官

崔昌淳氏決定

昨十九日國務會議에서는 … [illegible]

蘇宥和案歡迎

美로베트氏會見談

【런던廿日發AP合同】… [illegible]

亞洲會議二十日開幕

恒久東洋機構誕生可期

【뉴-델리二十日發AP合同】… [illegible]

承認撤兵要請

인도네시아覺書提出

【뉴-델리廿日發AP合同】… [illegible]

트大統領就任式

廿日稀有의盛典을擧行

【워싱톤二十日發UP共同】… [illegible]

李大統領就任을慶賀

祝電

… [illegible]

相談役과技術官

『經援』美側人選發表

… [illegible]

石炭電力供給處

… [illegible]

世勞遂分裂

美英和退脫로

【파리二十日發UP共同】… [illegible]

賀商

◎盈德◎

盈德郡農會
會長 趙榮洙 總務課長 林震煥 業務課長 趙斗炳

盈德郡廳
郡守 黃台淵 產業課長 邊垂浩

盈德警察署
署長 金慶男 外職員一同

盈德面事務所
面長 申壽元 副面長 李三述

盈德郡醫師會
會長 權泰鎬

盈德郡糧穀配給組合
理事 吳順鳳 外職員一同

盈德金融組合
理事 劉石基 副理事 崔石崗

寧海漁業組合
組合長 朴正允 理事 尹碩順

江口漁業組合
理事 李浩道 副理事 申文基

盈德漁業組合
理事 金鳳伊 外職員一同

慶北盈德郡邑內
中食一切 樂園
電話五五番

大韓食糧公社
盈德郡分社

盈德郡紙業組合

盈德鹽業組合
組合長 鄭榮鎬

盈德郵便局
局長 吳石根

金津公立國民學校
校長 張華勳

柄谷南部國民學校
校長 南廷浩

知品公立國民學校
校長 申海鎬

盈德幼稚園
園長 姜文輝

知品面事務所
面長 申東一

蒼水面事務所
面長 鄭在允

南鄭漁業組合

慶北盈德邑內
姜秉允
電話三六番

慶北盈德邑內
土木建築業 李奉伊

盈德公立農業中學校
校長 南建模 外職員一同

盈德公立國民學校
校長 權成 外職員一同

江口酒造株式會社

盈德三陽農園
園主 鄭才泓

大韓國民會
知品面支部
總務 金炯昌

◎江景◎

大東醫院

江口港
萬壽旅館

慶北盈德郡江口港
姜春根

盈德農業中學校
後援會長 申龍伯

韓湖製瓦工場
主 崔鍾哲

盈德藥酒會社
代表者 金浦洙

慶北盈德郡寧海洞
院長 金斗鉉

江口面金津學校
後援會長 孫應華

盈德靑蓮寺

南山德興寺

九三製紙工場
主 李興雨

盈德中學後援會

知品面新安洞
金炯鳳

江景公立商業學校
校長 金昇鎭 外職員一同

朝鮮米穀倉庫株式會社
李洪碩

彩雲洞糧穀配給所
金東淳

江景體育會
會長 金公平

瑞豐釀造場
范明達

洋襪工場
李金靖

忠南漁業組合會
江景出張所
所長 姜炯樞 外職員一同

大韓食糧公社
江景第二工場
職員一同

延壽堂大藥房

金炯善

協盛工業社

司法書士
宋壽永

江景鹽小賣商組合
組合長 金二中

權龍徹

江景食堂
主 俞宜穆

黃善敬

望城醫院
院長 張奇松

◎咸悅◎ (其二)

益山郡熊浦面
惠昌醫院
院長 …

咸悅公立國民學校
校長 趙鴻相
後援會長 柳大建

益山郡
熊浦公立國民學校
校長 金灌卿
後援會長 朴建圭

朝山公立國民學校
校長 李始培
後援會長 尹壽東

益山郡
聖堂公立國民學校
校長 李承俊
後援會長 洪官源

益山郡
咸羅公立國民學校
校長 柳成根
後援會長 孫長春

裡里金融組合
咸悅支所
常務理事 金鍾
副理事 姜承 …

全北益山郡
咸悅消防隊

反民處斷에苦心하는閻羅王

政府에서는協力할것뿐

事實上=四權=의하나

處斷機關法的性格에金氏談

「미안정기」라는 …

豫算은申請의半

三月까지三千餘萬圓

難政財

警尉脅迫犯

十六名을逮捕

大統領께잉어

德沼公民校生美擧

가짜刑事逮捕

西界洞民愛

靑員檢擧

도라오라同志들아!

光州第五師團宣撫工作開始

忠南의轉向者

千餘名突破

永登浦에서도쓰레기말성

代行人의兩手收入에物議

本廳三百70臺에

五臺를못얻어걱정

難動機

商工部廳하려나

難舍廳

支署襲擊犯逮捕

仁川魚市再開

電力確保에苦心

任商工長官記者會見談

現役과護國兵役

兵役臨時措置令發布

軍政時橫領者누구?

監察委서各官廳의帳簿調査

對日賠償을奇貨로

敵産騙取策略盛行

水原拘禁事件

昨日國會에서論爭

龍中이優勝

全國少年氷上大會

反民特委

南大門通에移轉

大統領少年院視察

暗算王裵氏美談揚

오늘의라디오

겨울도한고비

大寒으로불러갈추위

文化風土記 (3)

朴 創 玄

圖書館

詩

來日아침新聞

金 光 現

高麗合唱協會創立

短篇小說

눈보래 (37)

朴榮濬 作

金熊超 畵

◎ 요학기위한선물 ◎

지능검사 시험공부 (수정판)

값 250원

今日各書店發賣開始

株式會社 三中堂 發行

東國音樂藝術學館創立

第一回學生(專門部 晝·夜)募集

一、課別及人員

一、接受 自一月卄一日至二月四日限

一、試驗科目及期日

東國音樂藝術學館

皮膚·泌尿·性病科

吳元錫醫院

서울市安國洞네거리 電光(3)二一三一番

生産業者諸位께告함

생산가로직접소비층에배급합니다

만무상회

黑麴·黃麴

釀造機械

醬油用카랏멜·蒸溜機·蛇管

其他釀造用道具一切

大東釀機工業株式會社

서울市龍山區文培洞40·電話龍(4)857·838番

各種香料製造販賣中

◎醋酸아밀에스텔

◎冬綠油

◎醋酸에질에스텔

◎醋酸부질에스텔

◎安息香酸에질에스텔

松都理化學研究所

化粧品

치질전문

아편解毒藥

梅毒 神快藥

果樹園讓渡

抱川興業社

椽棒製造都賣 (사진들재료)

王美堂箱椽製作所

脫退聲明書

告訃

方鍾鉉大夫人水原白氏以宿患一月十九日於淸凉里大學官舍別世玆以告訃